ТОМСКИЙ РАЙОН

КОРНИЛОВСКОЕ СЕЛЬСКОЕ ПОСЕЛЕНИЕ

ГЕНЕРАЛЬНЫЙ ПЛАН

КАРТА ФУНКЦИОНАЛЬНЫХ ЗОН

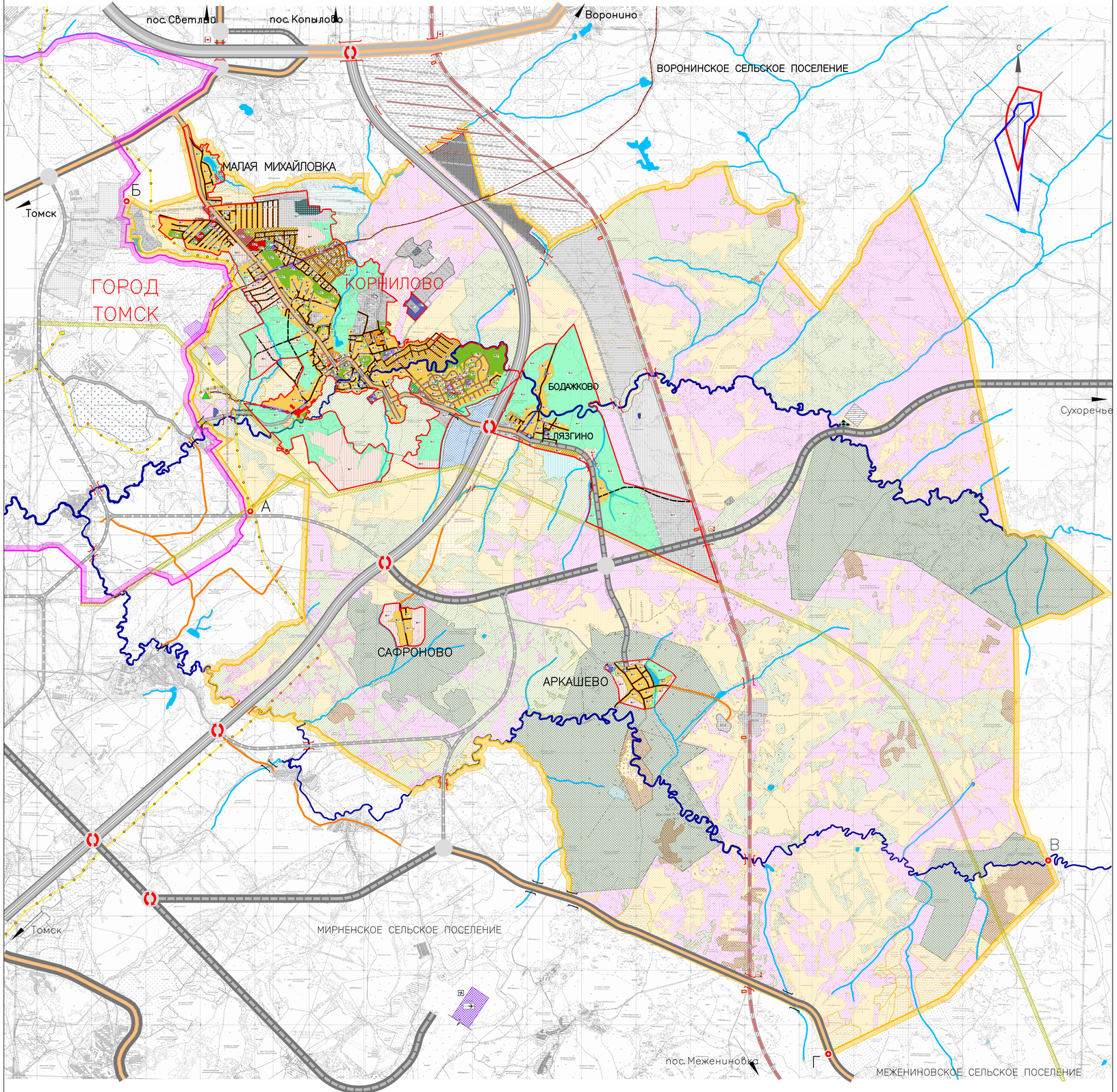

УСЛОВНЫЕ ОБОЗНАЧЕНИЯ

ГРАНИЦЫ

суш. — МО "Город Томск"

Сельских поселений

Населенных пунктов

НАЗВАНИЯ

КОРНИЛОВО — Административный центр сельского поселения

ЛЯЗГИНО — Населенный пункт

КАТЕГОРИИ ЗЕМЕЛ

суш. / планир.

- Земли населенных пунктов
- Земли коллективных садов
- Земли запаса
- Земли с/х назначения, находящиеся в аренде (пай)
- Земли сельскохозяйственного назначения, находящиеся в собственности граждан
- Земли сельскохозяйственного назначения, покрытые лесом
- Земли крестьянских хозяйств
- Земли Гослесфонда
- Земли транспорта
- Земли обороны и безопасности
- Земли специального назначения (скотомогильники, полигон ТБО)

ФУНКЦИОНАЛЬНЫЕ ЗОНЫ ЗА ГРАНИЦАМИ НАСЕЛЕННОГО ПУНКТА

суш. / планир.

- Зона недробления
- Аэропорт
- Песчаные карьер
- Карьер по добыче глины для производства кирпича
- Карьер по добыче щебня
- Производственная зона
- Кладбища традиционного захоронения
- Кладбище, расположенное за территорией Корниловского сельского поселения
- Карьер
- Месторождения золота, перспективные к разработке
- Зона объектов по обслуживанию автотранспорта
- Зона перспективного развития объектов по обслуживанию автотранспорта (1 этап строительства)
- Зона перспективного развития объектов по обслуживанию автотранспорта (2 этап строительства)
- Зона перспективного развития объектов по обслуживанию автотранспорта (3 этап строительства)
- Зона перспективного развития объектов по обслуживанию автотранспорта (4 этап) Корниловского сельского поселения

ФУНКЦИОНАЛЬНЫЕ ЗОНЫ В ГРАНИЦАХ НАСЕЛЕННОГО ПУНКТА

суш. / планир. / на дальнейшую перспективу

- Зона застройки индивидуальными жилыми домами
- Зона застройки жилыми домами малой этажности (2-3 этажа)
- Зона застройки домами средней этажности (5-7 этажей)
- Зона многофункциональной общественно – деловой застройки
- Зона размещения объектов образования
- Зона размещения объектов культурного назначения
- Зона размещения производственных, сельскохозяйственных объектов, а также коммунальных объектов IV-V классов санитарной опасности
- Зона коммунально – складских предприятий и объектов
- Зона инженерной инфраструктуры
- Зона размещения объектов инженерной инфраструктуры
- Зона общественных рекреационных территорий парков,садов
- Зона спортивных комплексов и сооружений
- Зона кладбищ

ОБЪЕКТЫ ТРАНСПОРТНОЙ ИНФРАСТРУКТУРЫ

АВТОМОБИЛЬНЫЙ ТРАНСПОРТ

суш. / планир.

- Скоростная дорога регионального значения Р-400 ши 69 Кт-1 С возможным переводом в дорогу федерального значения
- Скоростная дорога регионального значения (большая транспортная емкость)
- Дороги обычного типа регионального значения
- Скоростная дорога местного значения
- Дороги обычного типа местного значения
- Мостовое сооружение
- Автомобильная развязка в 1 уровне
- Автомобильная развязка в 2х уровнях
- Автомобильная развязка в 1 уровне в границах населенного пункта

ВОЗДУШНЫЙ ТРАНСПОРТ

суш. / планир.

- Аэропорт
- Взлетно-посадочная полоса

ЖЕЛЕЗНОДОРОЖНЫЙ ТРАНСПОРТ

суш. / планир.

- Железная дорога магистральная электрифицированная (планируемая)
- Внутриплощадочный соединительный и подъездной путь (планируемый)
- Станция железнодорожная
- Железнодорожный переезд
- Железнодорожный тоннель

ИНЖЕНЕРНЫЕ СЕТИ

- Существующий магистральный газопровод высокого давления
- Существующий распределительный газопровод с давлением 6 атм.
- ЛЭП 220кВ
- Газораспределительная станция (ГРС)

ГИДРОГРАФИЯ

- Реки
- Ручьи
- Озера, водохранилища

СМЕЖЕСТВА

от А до Б граница МО "Город Томск"
от Б до В граница МО "Воронинское СП"
от В до Г граница МО "Межениновское СП"
от Г до А граница МО "Мирненское СП"

0,0 0,5 1,0 1,5 2,0 2,5 3,0 км

							ГП-02-009
							Муниципальное образование "Корниловское сельское поселение"
Изм.	Кол.уч.	Лист	№док.	Подп.	Дата		
Разработал	Жигалева					Стадия	Лист	Листов
ГИП	Кирсанов					П	3	
ГАП	Якушев							
Директор	Кирсанов					Генеральный план (М1:20000) Карта функциональных зон	ООО "Томская проектная компания"	