ОПИСАНИЕ МЕСТОПОЛОЖЕНИЯ ГРАНИЦ

Публичный сервитут для эксплуатации существующего газопровода к нежилым зданиям, расположенным по адресу: Томская область, Томский район, с. Корнилово, ул. Пролетарская, 14-А стр. 7, ул. Пролетарская, 14А/4/1

(наименование объекта, местоположение границ которого описано (далее - объект))

Раздел 1

Сведения об объекте		
№ п/п	Характеристики объекта	Описание характеристик
1	2	3
1	Местоположение объекта	Российская Федерация, Томская область, Томский муниципальный район, Корниловское сельское поселение, с. Корнилово, ул. Пролетарская
2	Площадь объекта +/- величина погрешности определения площади (Р+/- Дельта Р)	1408 кв.м ± 13 кв.м
3	Иные характеристики объекта	–

Раздел 2

Сведения о местоположении границ объекта					
1. Система координат МСК-70, зона 4					
2. Сведения о характерных точках границ объекта					
Обозначение характерных точек границ	Координаты, м		Метод определения координат характерной точки	Средняя квадратическая погрешность положения характерной точки (M_t), м	Описание обозначения точки на местности (при наличии)
	X	Y			
1	2	3	4	5	6
Зона1(1)	–	–	–	–	–
1	352273.10	4339022.15	Картометрический метод	0.10	–
2	352284.18	4339021.29	Картометрический метод	0.10	–
3	352306.83	4339018.14	Картометрический метод	0.10	–
4	352346.83	4339018.17	Картометрический метод	0.10	–
5	352351.58	4339018.09	Картометрический метод	0.10	–
6	352363.45	4339019.02	Картометрический метод	0.10	–
7	352363.33	4339023.82	Картометрический метод	0.10	–
8	352351.42	4339023.08	Картометрический метод	0.10	–
9	352307.10	4339022.88	Картометрический метод	0.10	–
10	352285.32	4339025.49	Картометрический метод	0.10	–
11	352273.11	4339025.49	Картометрический метод	0.10	–
1	352273.10	4339022.15	Картометрический метод	0.10	–
Зона1(2)	–	–	–	–	–
13	352243.98	4339025.45	Картометрический метод	0.10	–
14	352244.00	4339028.45	Картометрический метод	0.10	–
15	352237.43	4339029.38	Картометрический метод	0.10	–
16	352237.20	4339029.40	Картометрический метод	0.10	–
17	352236.97	4339029.41	Картометрический метод	0.10	–
18	352202.31	4339028.96	Картометрический метод	0.10	–
19	352202.61	4339033.82	Картометрический метод	0.10	–
20	352202.44	4339035.04	Картометрический метод	0.10	–
21	352201.80	4339036.08	Картометрический метод	0.10	–
22	352200.79	4339036.77	Картометрический метод	0.10	–
23	352199.59	4339037.01	Картометрический метод	0.10	–
24	352157.43	4339036.61	Картометрический метод	0.10	–
25	352118.39	4339034.88	Картометрический	0.10	–

			метод		
26	352095.50	4339032.02	Картометрический метод	0.10	–
27	352094.99	4339034.47	Картометрический метод	0.10	–
28	352094.33	4339035.81	Картометрический метод	0.10	–
29	352093.11	4339036.66	Картометрический метод	0.10	–
30	352091.63	4339036.83	Картометрический метод	0.10	–
31	352087.83	4339035.95	Картометрический метод	0.10	–
32	352073.06	4339031.80	Картометрический метод	0.10	–
33	352073.23	4339030.59	Картометрический метод	0.10	–
34	352074.14	4339030.03	Картометрический метод	0.10	–
35	352075.22	4339029.76	Картометрический метод	0.10	–
36	352076.25	4339029.63	Картометрический метод	0.10	–
37	352090.47	4339031.62	Картометрический метод	0.10	–
38	352091.16	4339028.29	Картометрический метод	0.10	–
39	352091.59	4339027.41	Картометрический метод	0.10	–
40	352092.39	4339026.84	Картометрический метод	0.10	–
41	352093.37	4339026.72	Картометрический метод	0.10	–
42	352118.61	4339029.88	Картометрический метод	0.10	–
43	352157.65	4339031.61	Картометрический метод	0.10	–
44	352197.49	4339031.99	Картометрический метод	0.10	–
45	352197.12	4339026.04	Картометрический метод	0.10	–
46	352197.24	4339025.23	Картометрический метод	0.10	–
47	352197.67	4339024.54	Картометрический метод	0.10	–
48	352198.34	4339024.08	Картометрический метод	0.10	–
49	352199.15	4339023.92	Картометрический метод	0.10	–
50	352236.88	4339024.41	Картометрический метод	0.10	–
51	352243.92	4339023.42	Картометрический метод	0.10	–
13	352243.98	4339025.45	Картометрический метод	0.10	–
Зона1(3)	–	–	–	–	–
1	352273.10	4339022.15	Картометрический метод	0.10	–
11	352273.11	4339025.49	Картометрический метод	0.10	–
12	352262.50	4339025.48	Картометрический метод	0.10	–
13	352243.98	4339025.45	Картометрический метод	0.10	–
51	352243.92	4339023.42	Картометрический метод	0.10	–
52	352250.60	4339023.44	Картометрический метод	0.10	–

53	352256.68	4339023.43	Картометрический метод	0.10	–
1	352273.10	4339022.15	Картометрический метод	0.10	–
Зона1(4)	–	–	–	–	–
12	352262.50	4339025.48	Картометрический метод	0.10	–
14	352244.00	4339028.45	Картометрический метод	0.10	–
13	352243.98	4339025.45	Картометрический метод	0.10	–
12	352262.50	4339025.48	Картометрический метод	0.10	–

3. Сведения о характерных точках части (частей) границы объекта

Обозначение характерных точек части границы	Координаты, м		Метод определения координат характерной точки	Средняя квадратическая погрешность положения характерной точки (M_t), м	Описание обозначения точки на местности (при наличии)
	X	Y			
1	2	3	4	5	6
–	–	–	–	–	–

Раздел 3

Сведения о местоположении измененных (уточненных) границ объекта

1. Система координат –

2. Сведения о характерных точках границ объекта

Обозначение характерных точек границ	Существующие координаты, м		Измененные (уточненные) координаты, м		Метод определения координат характерной точки	Средняя квадратическая погрешность положения характерной точки (M_t), м	Описание обозначения точки на местности(при наличии)
	X	Y	X	Y			
1	2	3	4	5	6	7	8
–	–	–	–	–	–	–	–

3. Сведения о характерных точках части (частей) границы объекта

1	2	3	4	5	6	7	8
–	–	–	–	–	–	–	–

СХЕМА РАСПОЛОЖЕНИЯ ГРАНИЦ ПУБЛИЧНОГО СЕРВИТУТА НА КАДАСТРОВОМ ПЛАНЕ ТЕРРИТОРИИ

Масштаб 1:500

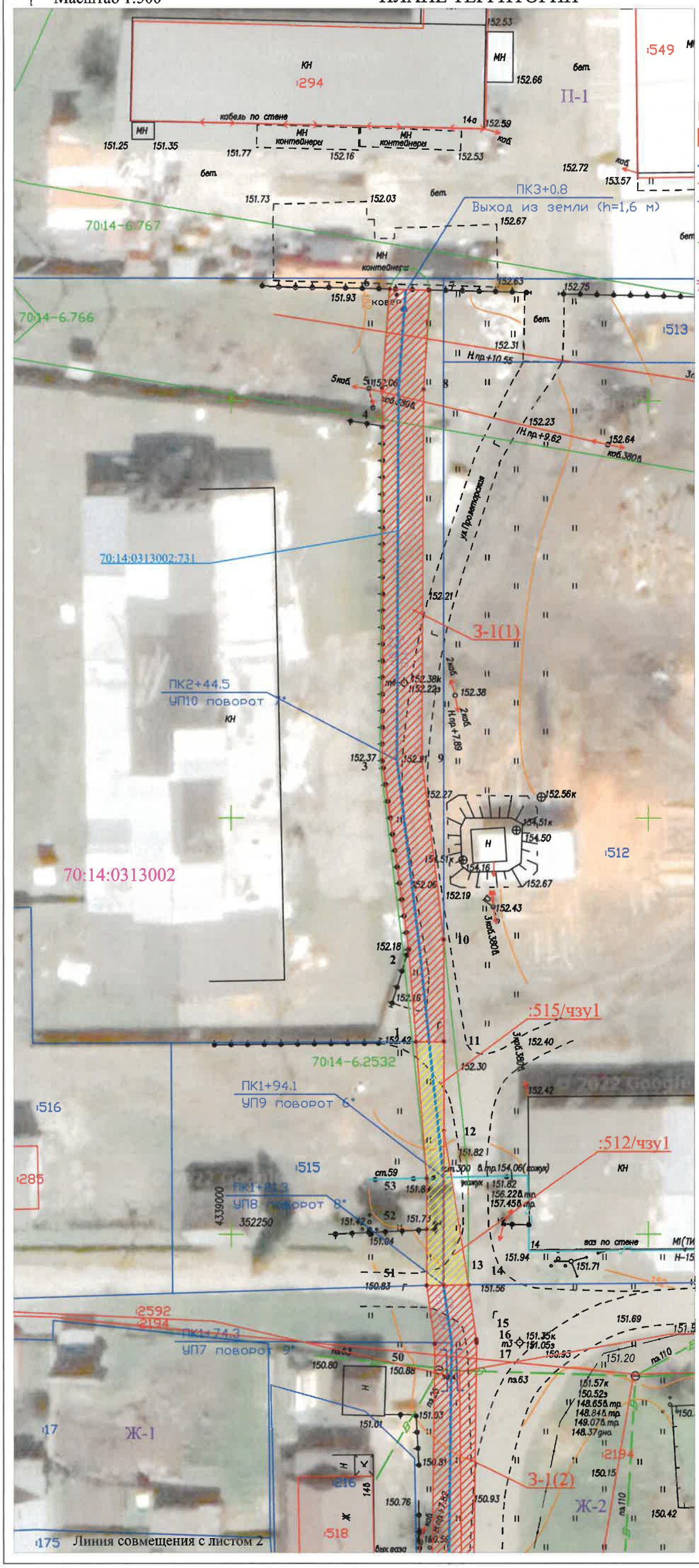

Условные обозначения:

- •1 Характерная точка границы публичного сервитута
- Проектная граница публичного сервитута земель
- Проектная граница публичного сервитута части земельного участка
- Ось существующего сооружения
- Границы объектов недвижимости ЕГРН
- Границы земельных участков ЕГРН
- :2 Обозначение кадастрового номера
- 70:14-6.2174 Граница/реестровый номер зоны с особыми условиями использования территории
- 70:14:0313002 Граница/номер кадастрового квартала
- П-1 Обозначение территориальной зоны

Площадь публичного сервитута :515/чзу1		
70 кв. м		
Система координат: МСК-70, зона 4		
Обозначение характерных точек границ	Координаты, м	
№	X	Y
1	352273.10	4339022.15
11	352273.11	4339025.49
12	352262.50	4339025.48
13	352243.98	4339025.45
51	352243.92	4339023.42
52	352250.60	4339023.44
53	352256.68	4339023.43
1	352273.10	4339022.15

Площадь публичного сервитута :512/чзу1		
28 кв. м		
Система координат: МСК-70, зона 4		
Обозначение характерных точек границ	Координаты, м	
№	X	Y
12	352262.50	4339025.48
14	352244.00	4339028.45
13	352243.98	4339025.45
12	352262.50	4339025.48

КВАЛИФИКАЦИОННЫЙ АТТЕСТАТ № 70-11-128 * 05-90 * КАДАСТРОВЫЙ ИНЖЕНЕР Жидкова Ирина Александровна СНИЛС 035-386-691-77 РОССИЯ ТОМСК * ПР.ФРУНЗЕ, 130

Кадастровый инженер _____ Жидкова И.А.

СХЕМА РАСПОЛОЖЕНИЯ ГРАНИЦ ПУБЛИЧНОГО СЕРВИТУТА НА КАДАСТРОВОМ ПЛАНЕ ТЕРРИТОРИИ

Масштаб 1:500

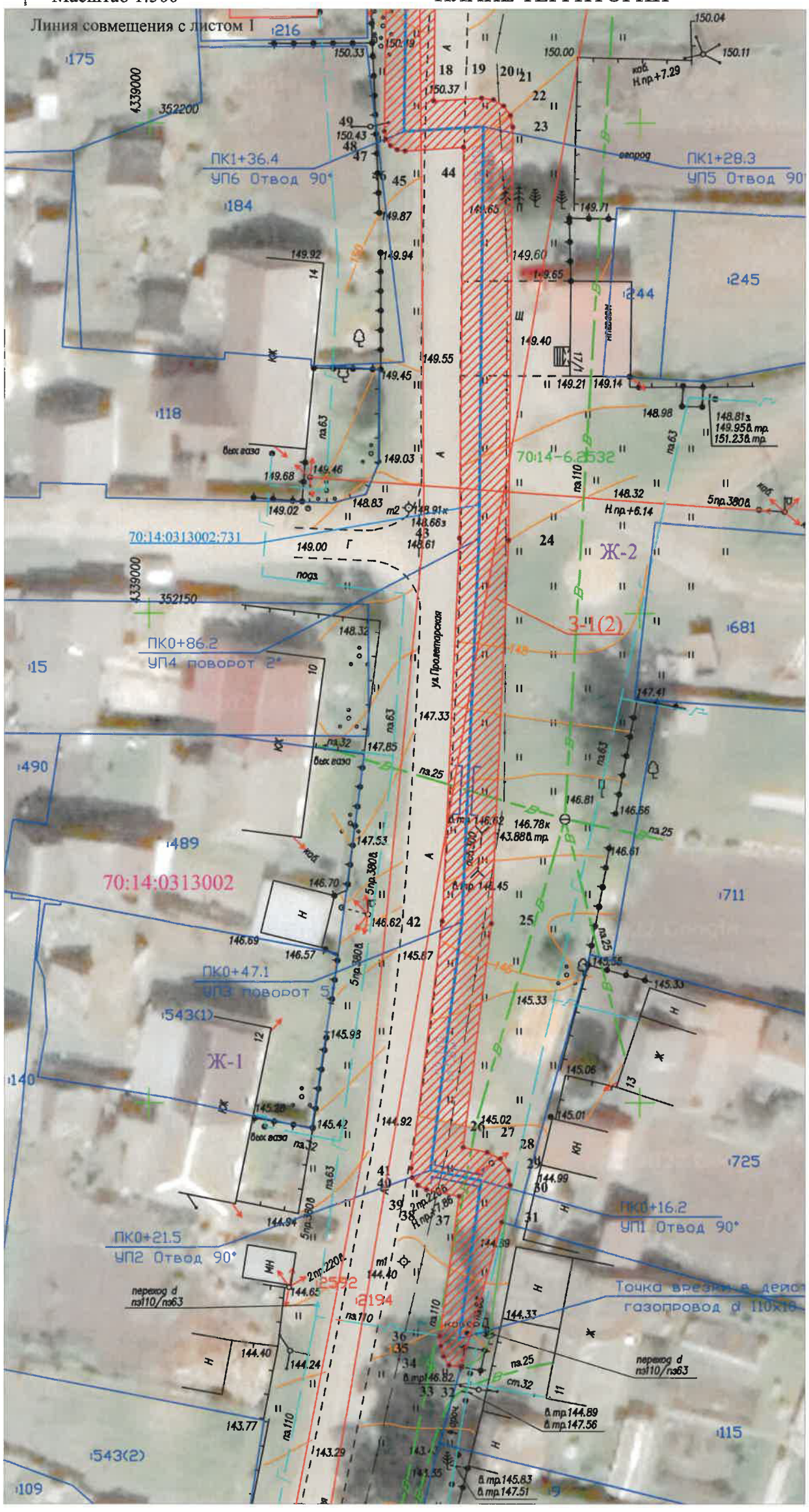

Площадь публичного сервитута 3-1		
1310 кв. м		
Система координат: МСК-70, зона 4		
Обозначение характерных точек границ	Координаты, м	
№	X	Y
3-1(1)		
1	352273.10	4339022.15
2	352284.18	4339021.29
3	352306.83	4339018.14
4	352346.83	4339018.17
5	352351.58	4339018.09
6	352363.45	4339019.02
7	352363.33	4339023.82
8	352351.42	4339023.08
9	352307.10	4339022.88
10	352285.32	4339025.49
11	352273.11	4339025.49
1	352273.10	4339022.15
3-1(2)		
13	352243.98	4339025.45
14	352244.00	4339028.45
15	352237.43	4339029.38
16	352237.20	4339029.40
17	352236.97	4339029.41
18	352202.31	4339028.96
19	352202.61	4339033.82
20	352202.44	4339035.04
21	352201.80	4339036.08
22	352200.79	4339036.77
23	352199.59	4339037.01
24	352157.43	4339036.61
25	352118.39	4339034.88
26	352095.50	4339032.02
27	352094.99	4339034.47
28	352094.33	4339035.81
29	352093.11	4339036.66
30	352091.63	4339036.83
31	352087.83	4339035.95
32	352073.06	4339031.80
33	352073.23	4339030.59
34	352074.14	4339030.03
35	352075.22	4339029.76
36	352076.25	4339029.63
37	352090.47	4339031.62
38	352091.16	4339028.29
39	352091.59	4339027.41
40	352092.39	4339026.84
41	352093.37	4339026.72
42	352118.61	4339029.88
43	352157.65	4339031.61
44	352197.49	4339031.99
45	352197.12	4339026.04
46	352197.24	4339025.23
47	352197.67	4339024.54
48	352198.34	4339024.08
49	352199.15	4339023.92
50	352236.88	4339024.41
51	352243.92	4339023.42
13	352243.98	4339025.45

Условные обозначения:

- •1 Характерная точка границы публичного сервитута
- Проектная граница публичного сервитута земель
- Проектная граница публичного сервитута части земельного участка
- Ось существующего сооружения
- Границы объектов недвижимости ЕГРН
- Границы земельных участков ЕГРН
- :2 Обозначение кадастрового номера
- 70:14-6.2174 Граница/реестровый номер зоны с особыми условиями использования территории
- 70:14:0313002 Граница/номер кадастрового квартала
- П-1 Обозначение территориальной зоны

Текстовое описание местоположения границ объекта		
Прохождение границы		Описание прохождения границы
от точки	до точки	
1	2	3
–	–	–